

PLANTA DE SITUAÇÃO – ESC 1/500
 ÁREA TERRENO – 1.588,72M²

DECLARAÇÃO:
ANEXO 1 (ART.10 LEI COMPLEMENTAR 093/2017):
DECLARAÇÃO DE RESPONSABILIDADE PARA APROVAÇÃO DE PROJETO DE
REGULARIZAÇÃO NOS TERMOS DE LEGISLAÇÃO ESPECÍFICA DE REGULARIZAÇÃO

Na condição de AUTOR DO PROJETO declaro, sob as penas da lei, que a edificação;

ATENDE NÃO ATENDE

Ao disposto no PDU e suas revisões quanto ao coeficiente de aproveitamento, gabarito, altura da edificação e vagas de veículos;

ATENDE NÃO ATENDE

Aos demais índices do PDU;

ATENDE NÃO ATENDE

Ao disposto no CE, quanto aos elementos da edificação;

ATENDE NÃO ATENDE

Apresenta vãos abertos para as divisas que estejam em desacordo com as distancias estabelecidas no código civil.

Na condição especial de RESPONSÁVEL TÉCNICO PELA OBRA declaro, sob as penas da lei, que a edificação, atende as normas técnicas relativas a estabilidade, salubridade e habitabilidade.

Declaramos, ainda, estar cientes de que as responsabilidades, em função de omissão, desconformidade, inverdade ou descumprimento dos termos dessa declaração, poderão ser cumuladas na esfera administrativa, civil e penal, ficando os responsáveis sujeitos as sanções legais, entre elas aquelas previstas em Lei nº 10.406 de 10 de janeiro de 2002 - Código civil, e decreto-Lei nº 2.848, de 07 de dezembro de 1940 - Código Penal, em especial o previsto no artigo 299(crime de falsidade ideológica), leis nºs 5.194, de 24 de dezembro de 1966, 6.496, de 07 de dezembro de 1977, e 12.378, 31 de dezembro de 2010.

Guarapari, __ de _____ de _____.

QUANTIDADE DE UNIDADES (UNID.)		QUADRO DE ÁREAS (M ²)			
RESIDENCIAIS:	00	ÁREA DO TERRENO:	1.588,72M ²	ÁREA EXISTENTE:	1.622,60M ²
COMERCIAIS (LOJAS):	00	TÉRREO:	734,51M ²	ÁREA A CONSTRUIR:	0,00M ²
COMERCIAIS (SALAS):	00	1º PAVIMENTO:	589,83M ²	ÁREA A REGULARIZAR:	1.622,60M ²
VAGAS DE ESTACIONAMENTO:	06	ESPAÇO ESPORTIVO:	279,23M ²	ÁREA PERMEÁVEL:	151,92M ²
VAGAS DE BICICLETA:	13	ÁREAS TÉCNICAS:	20,40M ²	ÁREA DE PROJEÇÃO:	1.161,15M ²
ÁREA COMPUT. POR USO (M ²)		TOTAL:	1.622,60M ²	ÁREA TOTAL COMPUTÁVEL:	1.336,26M ²
RESIDENCIAIS:	00			COEF.APROV.:	1,02
COMERCIAIS (LOJAS):	00			TX OCUP.:	73,09%
COMERCIAIS (SALAS):	00			TX PERM.:	9,56%

N.º	DESCRIÇÃO DA REVISÃO	RESP.	DATA
02			
01			
SEDU			
GOVERNO DO ESTADO DO ESPÍRITO SANTO			
RENATO CASAGRANDE		DES.:	FERNANDA
OBRA: EEEFM LYRA RIBEIRO SANTOS		DATA:	MAIO/2022
REFERÊNCIA:	AUTOR PROJETO:	MUNICÍPIO:	GUARAPARI
PLANTA DE SITUAÇÃO		PRANCHA:	01/03
SUBSECRETÁRIO: ALEXANDRE A. DE FREITAS CUNHA		 <small>FERNANDA PLACIDO GOU. EST. ES 148723-D</small>	

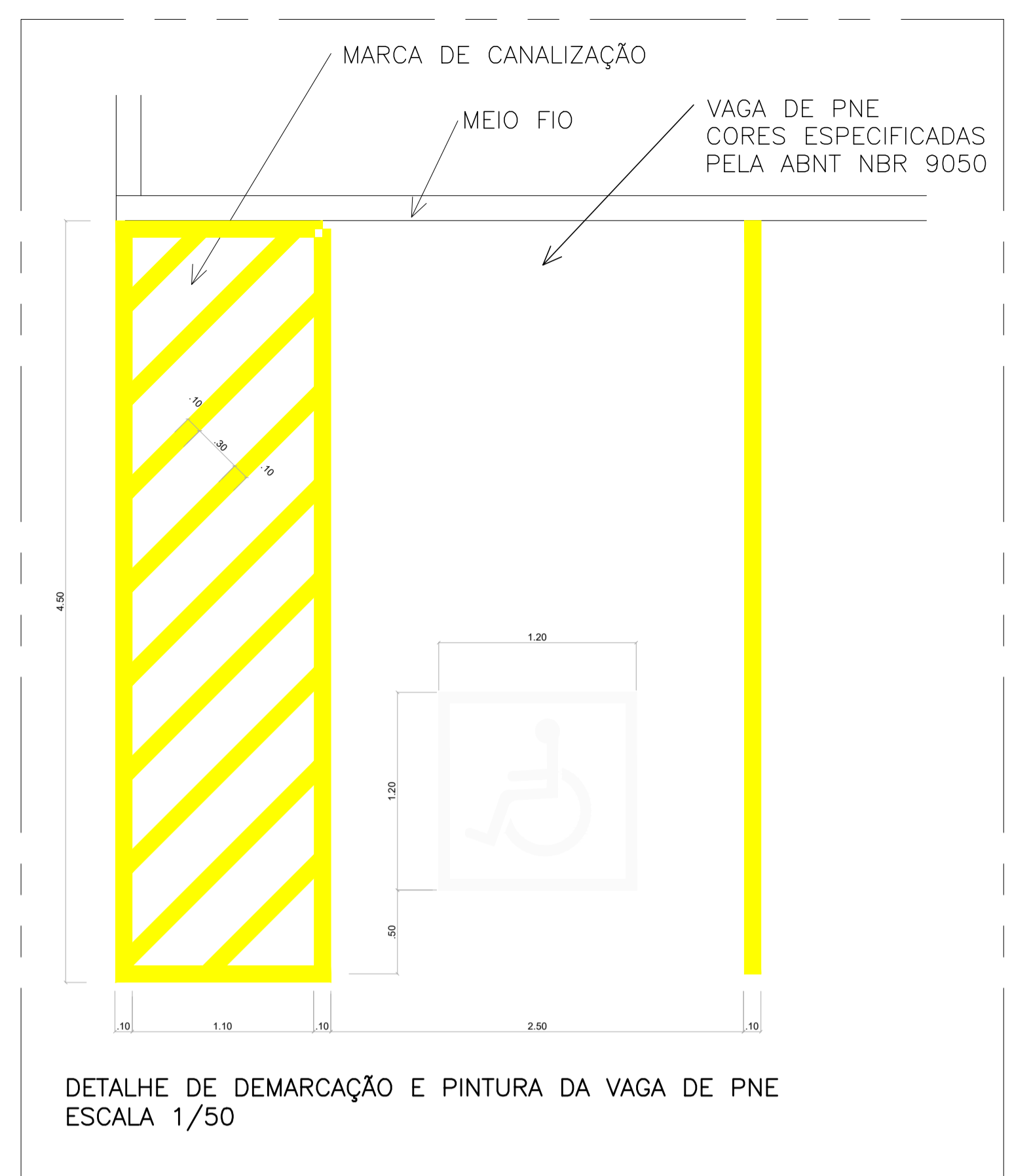
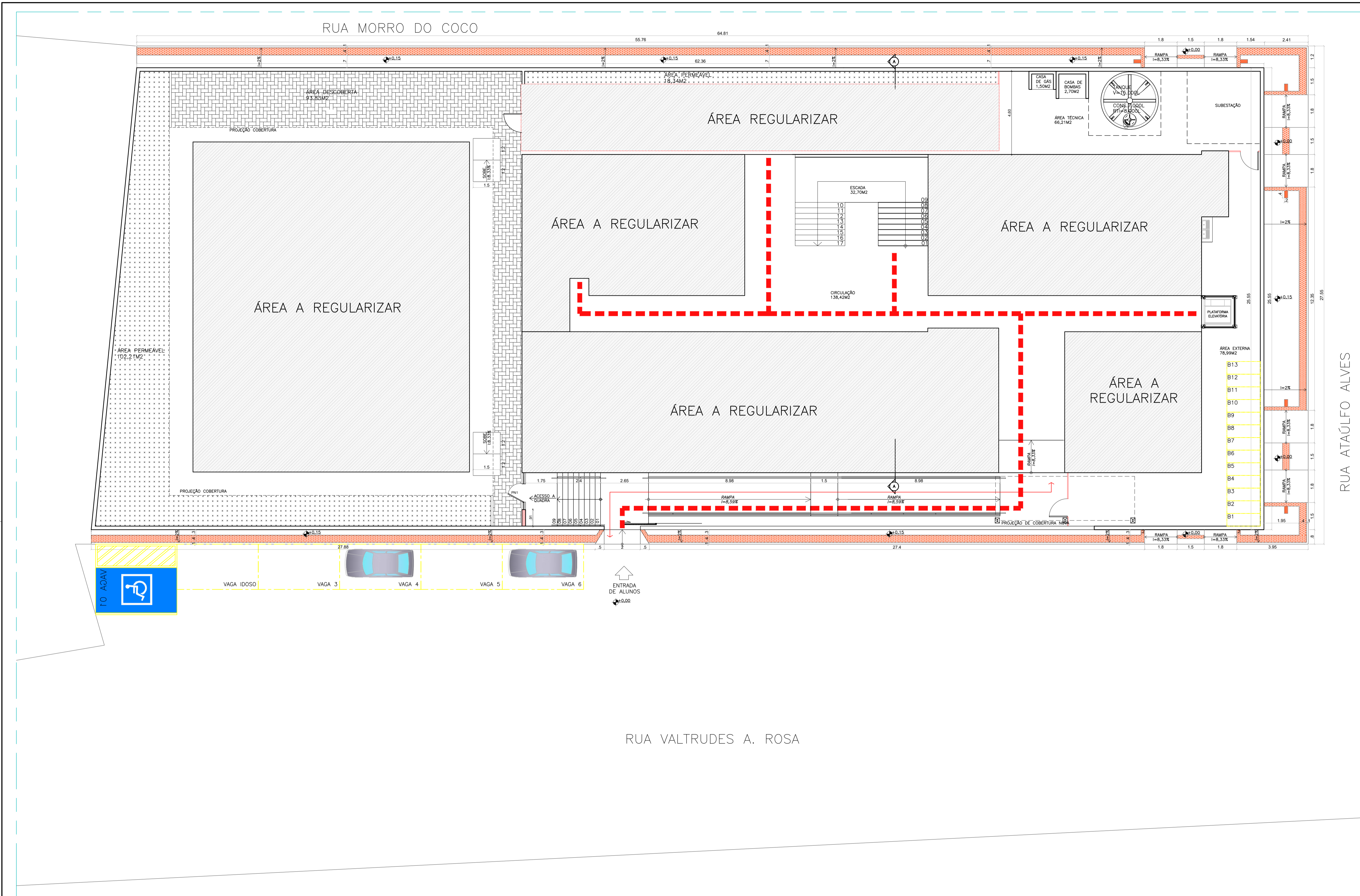

DETALHE DE DEMARCAÇÃO E PINTURA DA VAGA DE PNE
ESCALA 1/50

ÁREA CONSTRUÍDA	
	ÁREA COMPUTÁVEL
	ÁREA A CONSTRUIR / A REGULARIZAR
PAVIMENTAÇÃO DESCOBERTA	
	ÁREAS PERMEÁVEIS ÁREA VERDE
	PAV. PERMEÁVEL
	LADRILHO 20X20 PASTILHADO VERMELHO
	LADRILHO 20X20 RANHURADO VERMELHO

ELEMENTOS	
	VAGA1 VAGA DE VEÍCULO - 2,50X4,50M - 06 vagas
	B1 VAGA DE BICICLETA - 1,85X0,70M - 13 vagas
	POSTE NA CALÇADA
	ACESSO DE PEDESTRES (PONTOS DE CONEXÃO)
	ACESSO DE PEDESTRES AO IMÓVEL
	ROTA ACESSÍVEL CONFORME NORMA NBR 9050/04
	INDICAÇÃO DE PLANOS INCLINADOS OU RAMPAS

PLANTA BAIXA ESQUEMÁTICA - TÉRREO
ESC 1/100

Nº	DESCRIÇÃO	RESP.	DATA
D5			
D4			
D3			
D2			
D1			

REVISÃO

	GOVERNO DO ESTADO DO ESPÍRITO SANTO SECRETARIA DE ESTADO DA EDUCAÇÃO - SEDU	CONSÓRCIO CONTROL TEC SETEC
	SEDU GERÊNCIA DE REDE FÍSICA ESCOLAR	

TÍTULO: REGULARIZAÇÃO EEFM LYRA RIBEIRO SANTOS		
ENDEREÇO: RUA VALTRUDES ALVES ROSA, N°SN, KUBITSCHEK, GUARAPARI-ES		
FRANÇA: PROJETO LEGAL	PROJETO: ARQUITETÔNICO	
SUBSECRETÁRIO ESTADUAL: ALEXANDRE AQUINO DE FREITAS CUNHA	ESCALA: INDICADA UNIDADE: METRO	
GERENTE DA GERPE: MARCELO AMORIM GONÇALVES	CREA-RR: 0600542770	VISTO:
COORDENADOR GERAL: ERIC DA SILVA GUERRA	CAU-ES: A148723-0	VISTO:
AUTOR PROJETO: FERNANDA S. FLÁCIDO	CAU-ES:	VISTO:
CO-AUTOR PROJETO:	CAU-ES:	VISTO:
RESPONSÁVEL TÉCNICO:	CREA:	VISTO:
ARQUIVO: GUA08-P03-AQ-L-R0-01.dwg	DESENHO:	VISTO:
REFERÊNCIA: PLANTA BAIXA ESQUEMÁTICA-TÉRREO	FOLHA:	02 03
FORMATO: A1 OBSERVAÇÕES:	DATA: MAIO/2022	VISTO:
REVISÃO:	DATA:	VISTO:

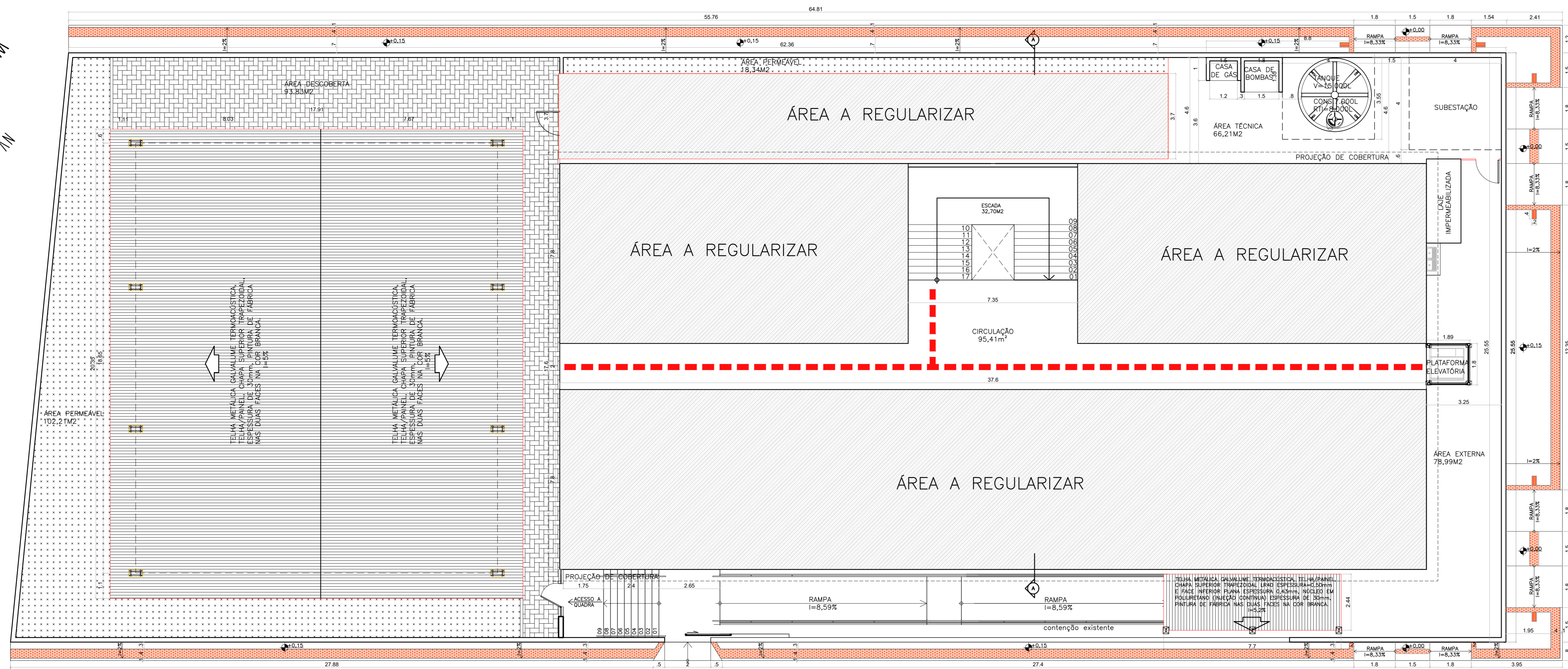
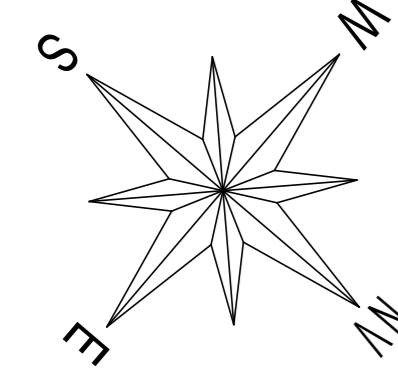

PLANTA BAIXA ESQUEMÁTICA – 1º PAVIMENTO
ESC 1/100

ÁREA CONSTRUIDA	
	ÁREA COMPUTÁVEL
	ÁREA A CONSTRUIR / A REGULARIZAR
PAVIMENTAÇÃO DESCOBERTA	
	ÁREAS PERMEÁVEIS ÁREA VERDE
	PAV. PERMEÁVEL
	LADRILHO 20X20 PASTILHADO VERMELHO
	LADRILHO 20X20 RANHURADO VERMELHO
ELEMENTOS	
	VAGA1 VAGA DE VEICULO – 2,50X4,50M – 06 vagas
	B1 VAGA DE BICICLETA – 1,85X0,70M – 13 vagas
	POSTE NA CALÇADA
	ACESSO DE PEDESTRES (PONTOS DE CONEXÃO)
	ACESSO DE PEDESTRES AO IMÓVEL
	ROTA ACESSÍVEL CONFORME NORMA NBR 9050/04
	INDICAÇÃO DE PLANOS INCLINADOS OU RAMPAS

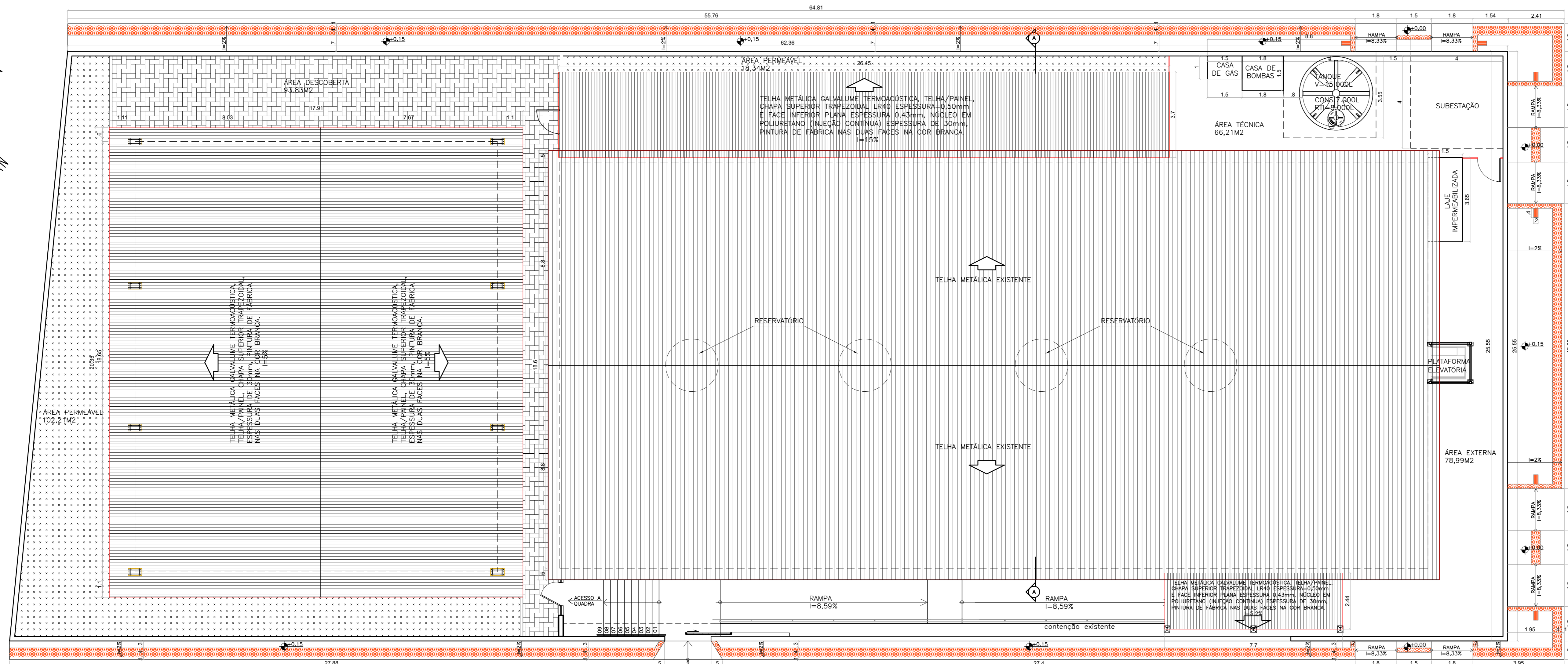
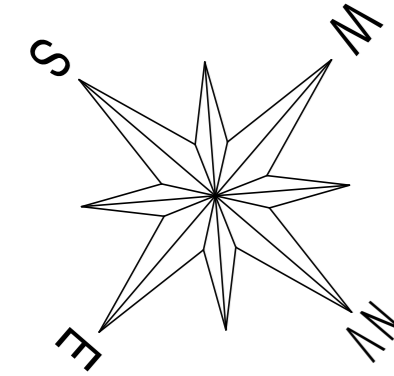

PLANTA DE COBERTURA ESQUEMÁTICA
ESC 1/100

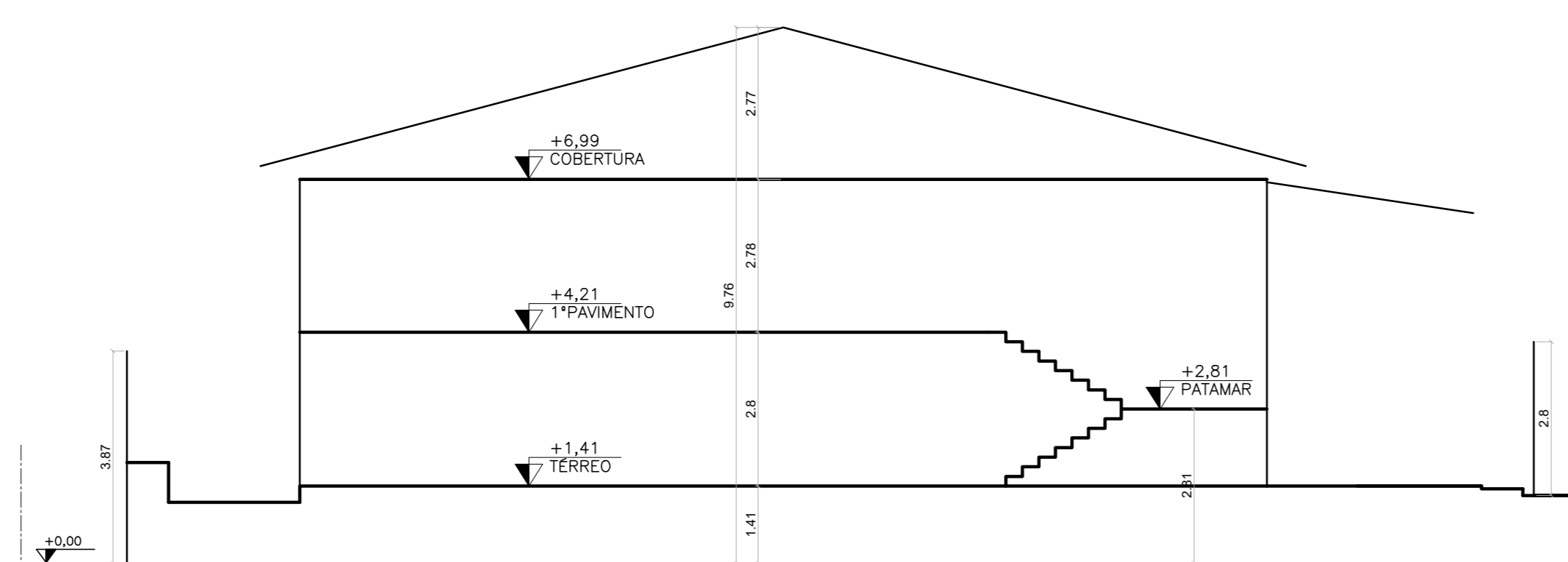

CORTE AA ESQUEMÁTICO
ESC 1/100

Nº	DESCRIÇÃO	RESP.	DATA
05			
04			
03			
02			
01			

REVISÃO

	GOVERNO DO ESTADO DO ESPÍRITO SANTO SECRETARIA DE ESTADO DA EDUCAÇÃO - SEDU	CONSÓRCIO CONTROL TEC SETEC
	GERÊNCIA DE REDE FÍSICA ESCOLAR	

TÍTULO REGULARIZAÇÃO EEEFM LYRA RIBEIRO SANTOS			
RUA VALTRUDES ALVES ROSA, NºSN, KUBITSCHKE, GUARAFARI-ES			
PROJETO PROJETO LEGAL	ARQUITETÔNICO		
SUBSCRITARIO ESTADUAL: ALEXANDRE AQUINO DE FREITAS OLIVEIRA	GERENTE DA GERÊNCIA: MARCELO AMORIM GONÇALVES		
COORDENADOR UEN: ERIC DA SILVA GUERRA	ESCALA: INDICADA	UNIDADE: METRO	
AUTOR PROJETO: FERNANDA S. PLACIDO	CRI-ENR: 0600542770	VISTO:	
CO-AUTOR PROJETO:	CRI-ES: A148723-0	VISTO:	
RESPONSÁVEL TÉCNICO:	CRI-ES:	VISTO:	
ARQUIVO: GUA08-P03-AQ-L-RO-01.dwg	DESENHO:	VISTO:	

REFERÊNCIA: PLANTA BAIXA ESQUEMÁTICA-1ºPAVTO PLANTA DE COBERTURA ESQUEMÁTICA CORTE AA ESQUEMÁTICO	DATA: MAIO/2022	VISTO:	FOLHA: 03 03
OBSERVAÇÕES:	DATA:	VISTO:	REVISÃO:



**GOVERNO DO ESTADO DO ESPÍRITO SANTO
SECRETARIA DE ESTADO DA EDUCAÇÃO**

Vitória, 08 de Junho de 2022

Prezados Senhores,

Servimo-nos do presente para solicitar a aprovação de projeto arquitetônico de **REGULARIZAÇÃO** da escola **EEEFM LYRA RIBEIRO SANTOS**, localizada na rua Valtrudes Rosa, s/n, no bairro de Kubitschek, no município de Guarapari, ES, CEP 29.545-000, da Secretaria de Estado da Educação do Espírito Santo - SEDU.

MUNICÍPIO DE GUARAPARI

13803 / 2022

08/06/2022 15:52



Contato:
GERFE/SEDU
(27) 3636-7784

REQUERENTE: SEDU- SECRETARIA DE ESTADO DA EDUCAÇÃO

Grupo do Assunto: APROVAÇÃO

Assunto: PROJETO ARQUITETONICO

**SOL APROVAÇÃO DO PROJETO ARQUITETONICO DE
REGULARIZAÇÃO DA ESCOLA EEEFM LYRA RIBEIRO SANTOS NO
BAIRRO KUBITSCHK**

Atenciosamente,

Marcelo A. Gonçalves

**MARCELO AMORIM GONÇALVES
GERENTE DA REDE FÍSICA ESCOLAR**

À
SECRETARIA MUNICIPAL DE ANÁLISE E APROV. DE PROJETOS
PREFEITURA MUNICIPAL DE GUARAPARI

ASSINATURAS (6)

Documento original assinado eletronicamente, conforme MP 2200-2/2001, art. 10, § 2º, por:

FERNANDA DA SILVA PLÁCIDO

ARQUITETA - CONTROLTEC
GERFE - SEDU - GOVES
assinado em 24/06/2022 11:39:02 -03:00

WILSON RODRIGUES GONÇALVES

COORDENADOR DE PROJETOS - CONTROLTEC
GERFE - SEDU - GOVES
assinado em 24/06/2022 09:15:28 -03:00

GUSTAVO ALMEIDA DE OLIVEIRA CHAVES

COORDENADOR GERAL - CONTROLTEC
GERFE - SEDU - GOVES
assinado em 23/06/2022 17:31:15 -03:00

ERICO DA SILVA GUERRA

COORDENADOR GERAL - CONTROLTEC
GERFE - SEDU - GOVES
assinado em 23/06/2022 17:40:19 -03:00

MARCELO AMORIM GONCALVES

GERENTE QCE-03
GERFE - SEDU - GOVES
assinado em 24/06/2022 11:11:32 -03:00

ALEXANDRE AQUINO DE FREITAS CUNHA

SUBSECRETARIO ESTADO QCE-01
SESE - SEDU - GOVES
assinado em 23/06/2022 17:55:21 -03:00



INFORMAÇÕES DO DOCUMENTO

Documento capturado em 24/06/2022 11:40:18 (HORÁRIO DE BRASÍLIA - UTC-3)
por ANDRÉIA SEGLIA (TEC DE EDIFICACOES - CONTROLTEC - GERFE - SEDU - GOVES)
Valor Legal: ORIGINAL | Natureza: DOCUMENTO NATO-DIGITAL

A disponibilidade do documento pode ser conferida pelo link: <https://e-docs.es.gov.br/d/2022-G9K8KC>